

THE Ó



PERM



THEÓ PERM
with softness.
Naturalness.

**THEÓ PERMにやわらかさも。
 ナチュラルさも。**

リッジの効いたパーマスタイルだけでなく、
 やわらかでナチュラルなパーマスタイルも。
 ジオ パーマはトレンドにフィットする、T/Cをラインナップ。
 デザインと髪質の対応幅を拡げて、
 あらゆるメンズのスタイルニーズを叶えていく。





ABOUT THEO PERM

パーマの提案・施術・仕上がりがもっと快適に



creamy foam

→ THEO PERM独自の優れた泡剤形

施術時間の短縮やストレス軽減、仕上がりの質感向上。施術やスタイルに新しい価値を付加するクリームのように滑らかなジオ パーマ独自の泡剤形です。

4 Values

THEO PERMだからこそ実現できる4つの価値

01

時間短縮

時短施術でお客様にパーマスタイルを提案しやすくなる。

施術工程を効率化し、大幅に時間を短縮できるので、カット+約30分でお客様の魅力を引き上げるパーマスタイルを提案することができます。

02

ストレスの軽減

お客様とサロン様、双方のストレス軽減を追求。

泡剤形だからこそ、お客様が従来感じていた不快感を軽減できます。また、サロン様が感じていた工程の煩わしさを軽減することもできます。

03

ウェーブの均一性

ダメージ履歴が複雑なレングスでも、根元から毛先まで均一なウェーブを実現。

ジオ パーマは短いレングスのダメージギャップを容易にコントロール。独自のSpringPlex処方により根元から毛先まで均一に、しかもしなやかで高弾力のウェーブを実現します。

04

質感の良さ

弾力がありつつも、潤い感のあるやわらかな仕上がりに。

T/Cの特長

- 当社従来のT/Cパーマ剤※1よりアルカリを40%以上カットしているため質感の良いウェーブを実現します。
- 毛髪の弾力と潤いのあるやわらかな質感のパーマに。ケラチンコラーゲン※2泡を採用。

Customer Benefits

パーマ剤が顔や頭皮につきにくいので施術中快適

弾力のあるウェーブが長持ちしパーマならではのスタイルを楽しめる

手触りがしなやかな仕上がりでスタイリングしやすい

残臭が気にならず次の日も心地よい

短時間施術だから気軽にパーマをかけられる

質感良くパーマスタイルが続けられる

お客様メリット

Salon Benefits

1剤が頭皮に垂れにくいので根元近くから攻められ、ポイントパーマにも最適

施術時間の大幅短縮でサロンの生産性を上げられる

1剤、2剤ともアプリーケーターに替わず使用できるため手間を軽減

パーマ施術中のシャンプー台への移動が1回ですむ



サロン様メリット

短時間施術なのでカットメニューにプラスですすめやすい

幅広い対応幅で安心してお客様にパーマ施術ができる

FEATURE

THEÓ PERMで広がるパーマスタイルの可能性

01 ジオ パーマ T/C 第1剤 a
チオグリコール酸コールド二浴式第1剤
〈医薬部外品〉
175g/5人用
1人1回35g(直径約4cmの球状25個分)

02 ジオ パーマ TGa 第1剤 a
チオグリコール酸コールド二浴式第1剤
〈医薬部外品〉
175g/5人用
1人1回35g(直径約4cmの球状25個分)

03 ジオ パーマ 第2剤 a
チオグリコール酸コールド二浴式第2剤
(過酸化水素水)
〈医薬部外品〉
300mL/5人用
1人1回60mL(容器裏面の目盛り1つ分)



●使用上の注意をよく読んで、正しくお使いください。

THEÓ PERM T/Cのラインナップで トレンドスタイルや多様なニーズへの対応が可能に

〔 毛髪対応領域が広がる 〕

健康毛からカラー履歴のある毛髪や1ブリーチ後の毛髪まで。ジオパーマは幅広いダメージレベルの毛髪にパーマをしっかりとかけることができます。

【ダメージレベル】

健康毛・弱損傷毛 中損傷毛 強損傷毛 重損傷毛 超損傷毛
0 1 2 3 4 5



1ブリーチ対応可

※エイジング・ダメージ毛も対応可

※カラー/ブリーチ後、1週間以内の施術は避けてください。

〔 デザインの対応幅が広がる 〕

「スパイラルパーマ」や「波巻きウェーブ」などからトレンドのやわらかな「クセ毛風パーマ」「ナチュラルスパイラル」まで幅広いデザインを提案できます。

TG

弾力
しっかり
ウェーブ



T/C

弾力
やわらか
ウェーブ



〔 パーマのリピート提案ができる 〕

ジオ パーマ T/Cならパーマ履歴のある毛髪にも対応できるので、一人のお客様に対して継続的にパーマメニューを提案できます。

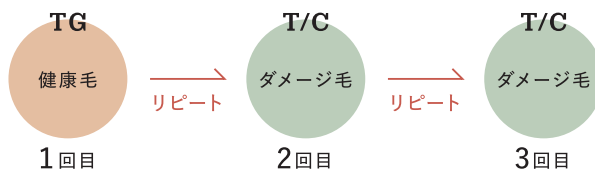

〔 薬剤選定でお客様により安心して施術ができる 〕

パーマがかかりにくい健康毛のお客様にはしっかりかかるTGを使用。やさしいリッジを表現できるT/Cは、ダメージ毛やパーマを強くかけすぎたくないお客様におすすめです。また、還元作用がゆっくり働くため、落ち着いてパーマ施術ができます。

TG

健康毛でも
しっかりかかる



T/C

落ち着いて施術◎
ふんわりかかる



BASIC PROCESS

基本プロセス [標準時間約30分]

※ダメージレベル1~2の場合



ATTENTION

- 1 ボトル缶をよく振ってください。
- 2 中身が少なくなってきたら、ボトル缶をできるだけ立てながら、一度手に出してからフォームですくって塗布してください。
- 3 ボトル缶をなるべく倒さず塗布してください。逆さや横倒しで使用するとガスだけがでて中身が残ったり、泡立ちが悪くなったりします。



START

1剤塗布
約3分

1剤塗布(つけ巻き)

1. 塗布量は全頭で約35g使用します。(テニスボール大なら5個分) できるだけたっぷり塗布してください。塗布量によりウェーブのかかり具合に差が出ます。
2. しっかりタオルドライした毛髪に、1剤のボトル缶を使用する度によく振り、塗布します。
3. 1剤を塗布しながらコーミングを行い、毛髪に泡状の薬剤がなじむようにします。ダメージレベルが「2」以下の毛髪に対しては、はじめに全体にたっぷり塗布します。



※手袋着用を推奨いたします
※顔に1剤がつかないように注意してください

ワインディング
約10分

ワインディング

1. しっかりかけたい部分から巻き始めます。
2. 泡がしっかり毛髪についた状態でワインディングを行います。
3. ワインディングの際、1剤の乾燥に注意してください。(乾いていると感じたら1剤を再塗布してワインディングを行います*)
4. 全頭巻き終わったら、1剤を上に乗せるように再塗布します。最初の塗布から巻き終わりまで1剤の塗布量が全頭にテニスボール大×5個分の泡(約35g)になるようにしてください。



*場合により還元作用をストップさせたい時は、再塗布せずにそのまま放置も可能。状況によりコントロールすることができます
※ゴムかけの際、泡が飛び散らないように注意してください

放置
約10-20分

放置・テストカール

1. 乾燥を防ぐためラップをして放置します。
2. 健康毛であれば10分放置で、テストカールを行います。※ダメージがあれば5分放置にします
3. 作用が甘い場合は、ロッドの上から1剤を再塗布し、再度放置します。



※必要に応じて、保護クリームやターバンを使用してください

中間水洗
約3分

中間水洗

1. ロッドオンのまま約3分中間水洗を行います。しっかり中間水洗してください。毛髪ダメージや残臭に影響する可能性があります。
2. 中間水洗が終わったら、タオルで包み込むようにして軽く水分を拭き取ります。



ネープ部分は頭を横に傾けて水洗しましょう。

※ネープにロッドを巻いた場合は、ネープのスティックは事前に外しておき、ネープの毛が突っ張らないように注意してください

2剤塗布後
放置
約3分

2剤塗布

1. シャンプー台でそのまま塗布します。
2. 2剤容器裏面の目盛り1つ分(約60mL)を塗布します。
3. 全体に塗布後、約3分放置します。
4. 放置後ロッドアウトし、毛髪を軽く揉み込み、酸化ムラを防ぎます。



※ネープを塗布する際は、頭を傾げることでスムーズに塗布できます

お流し
約2分

水洗・アフタートリートメント

1. 2剤を完全に洗い流します。
2. 水洗後、ヘアトリートメント(ジオ フレイマン シルエッター)を塗布し、なじませた後、洗い流します。お客様に自宅でのトリートメントもおすすめしてください。より長期間“健やかでしなやかな質感”に導きます。
3. ドライ後、ジオ スタイリング アイテムで仕上げます。



アフター
トリートメント

約30-40分

MECHANISM

SpringPlex処方の効果

TG・T/C共通のメカニズム

2つのキー成分

🔑 酒石酸

酒石酸は低分子で、ジカルボン酸を持つ構造になっており毛髪内部まで浸透する毛髪保護成分。

🔑 スーパーTriPlex^{※1}

3つのカルボン酸を持つ両親媒性分子で、毛髪表面で油膜をしっかりと張る湿潤成分。



施術時間の大幅短縮

手間の削減、放置時間短縮で忙しいメンズのライフスタイルに対応

- 1剤のつけ巻きにより、放置時間が短縮されます
- 垂れにくい剤形により、作業効率がアップします
- シャンプー台への移動が1回で済みます
- 2剤の過酸化水素水とSpringPlex処方により、2剤放置時間の短縮が可能となります



当社従来製品^{※2}よりも酸化が促進

酸化スピードが速まったことで、独自のメリットをもたらす

- 施術時間の短縮により、ダメージが軽減されます
- ウェーブの持ちがアップします
- 2剤の放置時間3分が可能となり、施術時間の短縮を実現します



健やかで質感の良い仕上がりに

毛髪強度の低下を抑え、弾力のある健やかな状態を保持

SpringPlex処方を導入したジオ パーマは、当社従来製品(チオグリコール酸)と比較して、パーマ処理後の毛髪強度が大きく低下することがありません。そのため、ジオ パーマなら繰り返し施術することが可能です。



残臭を大幅削減

パーマの翌日でもニオイが気にならない

SpringPlex処方と機能性香料を搭載することで、残臭低減が可能にしました。主要なパーマ残臭物質が、当社従来製品と比較して96.2%削減^{※3}を実現しました。

【パーマ処理毛髪の破断強度測定】

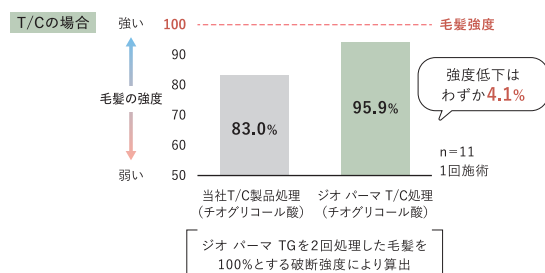
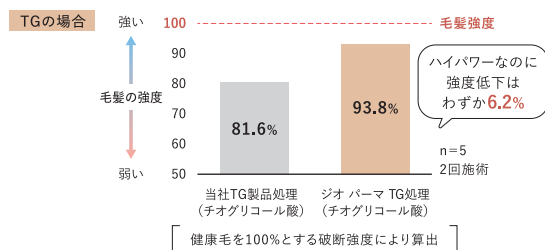

ウェーブの均一性を実現

毛髪のダメージ履歴が複雑なメンズにも対応

ジオ パーマは、かかりにくい根元からかかりやすくやさしくやさしい毛先まで、綺麗で均一なウェーブを表現します。

【毛束の下半分にブリーチ処理】

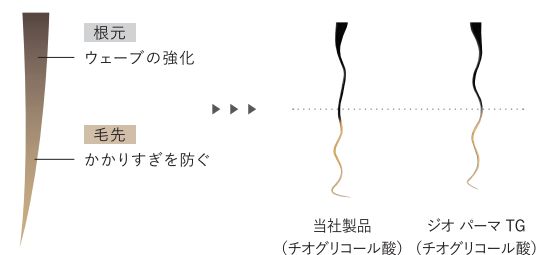

T/Cならではのメカニズム

弾力のあるやわらかな質感を叶えながら、高いウェーブパフォーマンスを実現。



還元剤の高浸透化・高効率化を導く「マランゴニ誘導水」を採用

泡吐出後に自然に発生するマランゴニ対流を利用した処方により、還元剤をより毛髪に浸透させ、メンズに適したウェーブ効率を実現。さらにジオ パーマ T/Cは当社T/Cパーマ剤^{※1}よりアルカリを40%以上カットしているため質感が良く、やわらかなウェーブを可能にしました。

自然に発生する対流のエネルギーを活かし高機能化

マランゴニ誘導水は加温のような外部からのエネルギーを与えなくても、溶液中で常に対流を起こすため毛髪に還元剤が高浸透し、高効率化を促します。



詳細はこちら

【マランゴニ対流】



【各溶媒に蛍光色素を用いて染色】

水



毛髪表面に付着

マランゴニ誘導水



毛髪内部まで浸透

高アルカリ条件にしなくても毛髪内部にしっかり浸透

高機能化

高浸透化

閉じたキューティクルでも対流を利用して還元剤を毛髪内部に導く。

高効率化

毛髪内部で対流することで常に新しい還元剤を導く。



毛髪を包み込み、施術しやすい「ケラチンコラーゲン泡」



もちりクリーミー泡

特長 1

独自に開発したケラチンコラーゲン泡は、毛髪をパックするように包み込んでマランゴニ誘導水の特性を最大限に活かします。

特長 2

ケラチンの特性とコラーゲンの特性が融合した泡は、毛髪に弾力をつくり、潤いのあるやわらかな質感へと導きます。

ケラチン
毛髪に弾力
芯をつくる

加水分解ケラチン液
(毛髪保護)

コラーゲン
しっとり感
やわらかさ

ヤシ油脂肪酸加水分解
コラーゲンカリウム液
(毛髪保護)

ダメージレベル別毛髪対応

【ダメージレベル】 0 1 2 3 4 5

| 毛髪状態 | 健康毛〜弱損傷毛(ノンカラー) | 中損傷毛 | 強損傷毛 | 重損傷毛 | 超損傷毛 |
|----------------|-----------------|--|--|---|---|
| 損傷要因 | | <ul style="list-style-type: none"> セニング 乾燥 | <ul style="list-style-type: none"> パーマ/カラー 単独使用 | <ul style="list-style-type: none"> パーマ/カラー連用 複合施術 アイロン | <ul style="list-style-type: none"> パーマ/カラー連用 ブリーチ アイロン連用 |
| ジオ パーマ 対応範囲 | TG | | T/C | | |

【施術ポイント】

| | | | | | |
|------------------|---|---|---------------|---|--|
| 1剤作用チェックタイム目安 | 10～15分 | 10～15分 | 5～8分(様子を見ながら) | 5～8分(様子を見ながら) | 5分(様子を見ながら) |
| 1剤塗布方法 | | 全体に塗布 | 全体に塗布 | ブロック毎に塗布 | ブロック毎に塗布 |
| 毛髪状態に応じた 施術方法 | 健康毛のため、はじめに全体に塗布し、プレ軟化させる。5～10分放置し、ワインディングする。 | テストカール時に、軟化・ウェーブ状態をしっかりと確認し、放置タイムを調整する。 | | 毛先等にダメージがみられる場合は、1剤塗布前に、毛先等に前処理剤をしっかりと塗布する。パーマによる毛髪のチリつきをカバーします。 | 1剤塗布前に、前処理剤を全体に塗布する。パーマによる毛髪のチリつきをカバーします。前処理剤を使用するにあたり、状況によってはロッドを1つ下にさげる。 |
| 前処理剤対応 | | 使用なし | | <ul style="list-style-type: none"> ヒタ APトリートメント 1&5 ヒタ リプーターセラム | |

※ダメージレベル「3.5」以上より使用
ダメージレベルが上がる毎に塗布量を増やしてください。

頭皮ストレス軽減のフォーム剤形 [1剤]

| | 頭皮への垂れにくさ | 施術時間 | 手軽さ (機器の必要性) | 特徴 |
|-------------------------|-----------|------|-----------------|---|
| フォーム [THEO] | ○ | ○ | ○ | 「頭皮への垂れにくさ」「施術時間」「手軽さ」すべてをクリア メンズパーマは女性よりも頭皮に近い位置でロッドを配置するため、 薬剤が頭皮に垂れやすい状況です。垂れにくい泡剤形のジオ パーマは、 メンズのお客様が感じていた不快やストレスから解放します。 |
| リキッド※1 (多数) | × | ○ | ○ | [メリット] 毛髪に浸透しやすく、施術時間を短縮でき手軽である [デメリット] 頭皮に垂れやすく、施術中の不快感がある |
| 加温溶解式 クリーム※1 (少数) | ○ | × | × | [メリット] 加温後に浸透して反応を開始するため、頭皮に垂れにくい [デメリット] 中間水洗がしにくく洗い落としが不十分になる可能性があり、 施術時間がかかり手軽ではない |

フォーム剤形のこだわり



クリーミー泡

毛髪へのなじみがよく、クリームのような滑らかな泡です。塗りやすさ、巻きやすさなどの操作性にも優れた泡質です。

垂れにくい泡

リキッドタイプと比較して、頭皮に垂れにくい設計になっています。垂れにくいので、根元から攻めやすく、頭皮につきにくくなります。

ジオ パーマ
1剤

リキッド※1

加温溶解式
クリーム※1

【検証方法】

模擬頭皮に直立した毛束へ
薬剤を塗布し、10分放置

ジオ パーマにおけるつけ巻き & フォーム剤形のメリット



merit 01

最初に塗布することで還元作用が早く、作業効率がアップし、
施術時間の短縮につながります。

merit 02

還元作用がある程度進んだ状態でワインディングに入るため、
直毛や硬毛でも巻きやすくなります。また、うねりなどの不必要なクセを緩和させながら、パーマをかけることができます。

merit 03

泡状の1剤が削ぎの入っている毛先を包み込んでくれる
ため、巻き残しを防止します。

merit 04

泡状の1剤が毛髪に留まるため、薬剤の未塗布を確認し
やすく、塗布ムラが起りにくくなります。

merit 05

部分的に作用が甘かった場合、その部位だけへの追加塗布が
可能になるため、作用コントロールがしやすくなります。

※1 当社製品

FREIMAN
— STYLING —

自然体でユニセクснаスタイルへシフトしていく価値観。

1日中ガッチとキープさせるのではなく髪を動かし、触れてもフォームが整う自然体でジェンダーレスなカッコよさを。さらに、カラーやパーマで髪が傷んでしまってもキレイに艶やかに魅せることができるスタイリングを、ジオフレイマンから。

Product Concept

機能コンセプト

スキンケア発想でスタイリング・高保湿へのこだわり

- ◆ ケア性とセット力を両立
- ◆ 固まりすぎず動かせる
- ◆ 伸びがよく塗布しやすい
- ◆ 洗い流しが簡単

敏感肌の方によるパッチテスト実施済

[※すべての方に皮ふ刺激が起きないというわけではありません。]

頭皮や肌のことを考えたスタイリング料であるために、敏感肌の方を対象にしたパッチ試験を実施し、当社で設定した基準をクリア。

Fragrance

香り

キンモクセイをはじめとした
花々と果実が織りなす、
ナチュラルでユニセクснаな香調。

[フローラル系]
キンモクセイ



[シトラス系]
マンダリン





ソフトスパイラルマッシュウルフ

やわらかなウェーブを積み重ねた、
日常にとけこむ色気あるスタイル。

マッシュウルフベースに積み重ねた
空気感のあるやわらかなスパイラルが色っぽさを演出する。
堅すぎず、ラフすぎず。
さりげなくキマるスタイルをジオ パーマで魅せていく。

- 髪質** 直毛で硬さは普通
- 毛量** 多め
- ダメージレベル** カラー履歴ありの、パーマ履歴が半年前にある「3」
- 使用したパーマ剤** ジオ パーマ T/C・ジオ パーマ 2剤

MEN'S RECIPE made with FREIMAN



使用フェイスケア剤 ジオ フレイマン モイストジェルッシュ
ジオ フレイマン ブライトセラム

Fibalmでウェーブを魅せて、軽い抜け感を演出。

動きを出しやすくウェーブを魅せられるFibalm。シルエットが重いものの、軽い質感を出すことができ、束感をつくりやすいセット力もFibalmならではの。つくり込みすぎない。かと言ってラフになりすぎない抜け感の演出を。

Fibalmの特長

- ◆ ファイバー成分※1 配合で根元をふんわり立ち上げ、動きを出せる
- ◆ 重さやベタつきが少なく、カジュアルなツヤ感を演出
- ◆ 伸びがよく、スタイリングしやすい
- ◆ スタイリング後も毛束をほぐせて、再整髪ができる
- ◆ 少量使いなら、カラーやパーマ施術当日は洗髪を控えてもOK

use this one



〈ヘアトリートメント・スタイリングバーム〉
ジオ フレイマン ファイバーム
44g ¥2,640

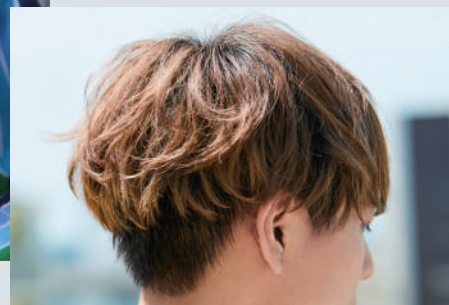

無造作フェミニンマッシュ

クセ毛ニュアンス×無造作感。
甘すぎないジェンダーレスなスタイル。

クセ毛のように流れるバングは、ヨーロッパな第一印象を。
バックはランダムなスパイラルで無造作な動きを演出。
少年っぽさを残しつつ甘すぎない、
やわらかく中性的な印象を与えるスタイルへ。

| | |
|----------|----------------------|
| 髪質 | 硬めのやや乾燥毛 |
| 毛量 | 膨らみやすく、多く見えやすい |
| ダメージレベル | カラー履歴ありの「3.5」、根元は健康毛 |
| 使用したパーマ剤 | ジオ パーマ T/C・ジオ パーマ 2剤 |

MEN'S RECIPE made with FREIMAN



使用フェイスケア剤 ジオフレイマン モイストジェリッシュ
ジオフレイマン ブライトセラム

自然な毛流れをFloat Emulsion、毛束の動きをFibalmで。

バングにはFloat Emulsionを使用し、毛流れを綺麗に魅せて優しいツヤ感を出しながらナチュラルで軽やかな仕上がりに。バックにはセット力のあるFibalmを使って毛束をつくり、動きを出しながら軽さを演出する。

Float Emulsionの特長

- ◆ ベタつき少なく、軽やかな仕上がりに
- ◆ 髪に潤いを与え、優しいツヤ感を演出
- ◆ 固まりすぎず、ナチュラルな毛流れをキープできる
- ◆ 髪全体になじみやすく、再整髪が可能
- ◆ 少量使いなら、カラーやパーマ施術当日は洗髪を控えてもOK

use this one



左:〈ヘアトリートメント・スタイリングクリーム〉
ジオフレイマン フロートエマルジョン
60g ¥2,420

右:ジオフレイマン ファイバーム

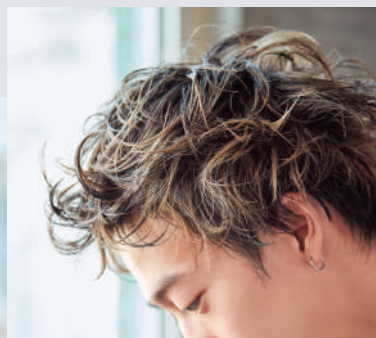

クセ魅せショートスパイラル

ハーフスパイラルで表情をプラス。
ラフでもキマる、ショートスタイル。

シンプルなショートベースに、
毛先を散らすハーフカールが表情を生み出す。
カラーと相まって、光る遊び心。
ラフに仕上げながらも、しっかりメリハリを魅せていく。

| | |
|----------|----------------------|
| 髪質 | 多少生えグセがある直毛 |
| 毛量 | 普通 |
| ダメージレベル | 1ブリーチの「4」 |
| 使用したパーマ剤 | ジオ パーマ T/C・ジオ パーマ 2剤 |

MEN'S RECIPE made with FREIMAN



使用フェイスケア剤 ジオ フレイマン ブライトセラム

Move Dropで上品なツヤを与え、しなやかな動きを演出。

ブリーチ毛に対してのアプローチなので、ウエット状態からのスタイリングが必須。セット力のあるMove Dropでツヤ感を与えながら、毛先に動きを出してクセっぽい表情をつくる。

Move Dropの特長

- ◆ トリートメントでケアしたかのような上品なツヤ感が続く
- ◆ ベタつきを抑えた質感と程よい重さを両立
- ◆ 髪に潤いを与えて細やかな毛束をつくる
- ◆ オイル系なので塗布しやすく、手ぐしで再整髪ができる
- ◆ 少量使いなら、カラーやパーマ施術当日は洗髪を控えてもOK

use this one



〈ヘアトリートメント・スタイリングオイル〉
ジオ フレイマン ムーブドロップ
55mL ¥2,640



THEO OFFICIAL SITE



@theo_label

Lebel

ALL YOUR OWN



このカタログは環境に配慮した紙ならびに大豆インクを使用しています。
このカタログ掲載の写真、記事等の無断複写・複製・転載を禁じます。
ルベル製品はヘアサロンのアドバイスのもとご使用いただくヘアプロダクツです。
YY-LB577

ルベル / www.lebel.co.jp
タカラベルモント株式会社

化粧品総合フリーダイヤル 0120-00-2831
受付時間 / 10:00~12:00 / 13:00~17:00 (土・日・祝休)