

DEMI



F L O W D I A



AGING CARE LINE



髪 の 声 を 聴 く 。

どんな悩みも、向き合い、受け止める。
サイエンスの力で、実感できる美しさへ。



髪の声聴く

密から粗に

年齢を重ねると、根元からケラチン密度が低下した髪が生えやすくなります。
この密度低下により毛髪内部構造のバランスが崩れると、毛髪は親水性に傾き脆い状態になります。



20代女性の毛髪断面

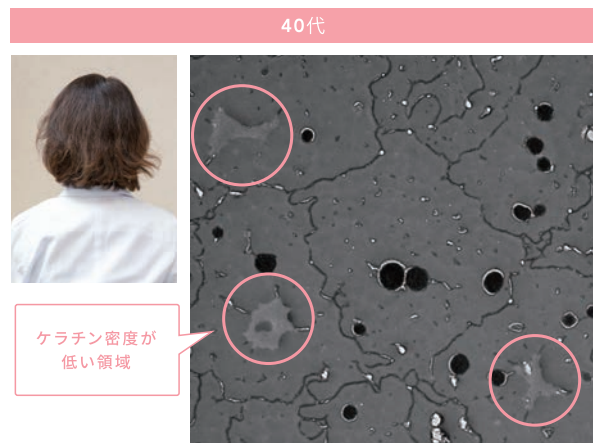

40代女性の毛髪断面

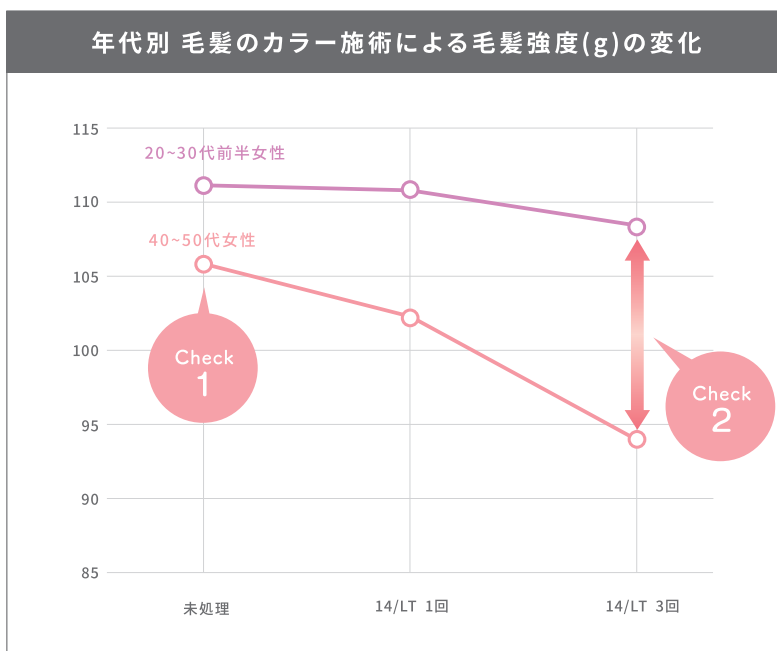

●未処理の毛髪に、アソート アリア C 14/LT:OX-6.0=1:3で1回、3回施術し、それぞれの毛髪強度を測定

エイジング毛は根元から強度が低く、また親水性に傾くことで同じダメージを受けても内部まで加速的にダメージが進行します。

Check 1

若い世代の毛髪に比べ、エイジング毛は毛髪強度が低い傾向にあります。

Check 2

同じケミカル施術を受けても、加速的にダメージが進行します。

年齢を重ねた髪はケラチン密度のメンテナンスで、髪を疎水性に戻すことが必要

髪の声に答える

- 複雑なエイジング現象に答えるダブルアプローチ -

年齢を重ねた毛髪内部

エイジングが進んだ毛髪内部では、原因が異なる2つの現象が確認されます。

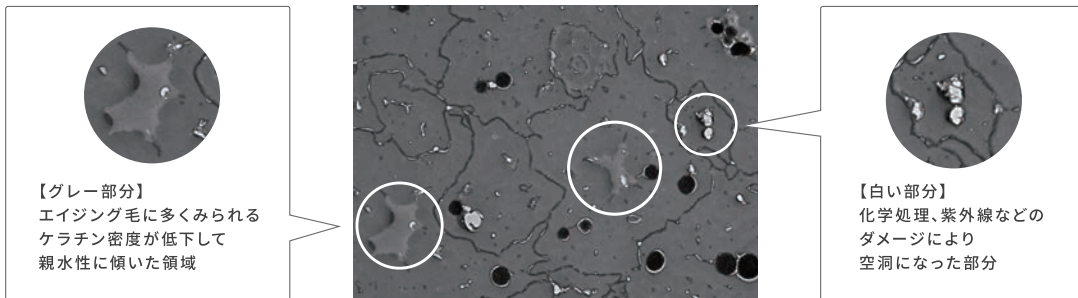

ケラチン密度が低下した領域に作用する「ミセルショット」

Approach
1

エイジング毛になじみやすく、浸透性をアップさせるため、独自の技術で可溶化したオイルケラチン*。
毛髪内部のすみずみまで浸透した後、ミセル化*することで、マクロフィブリルを再現し、エイジング毛にケラチン密度を取り戻します。

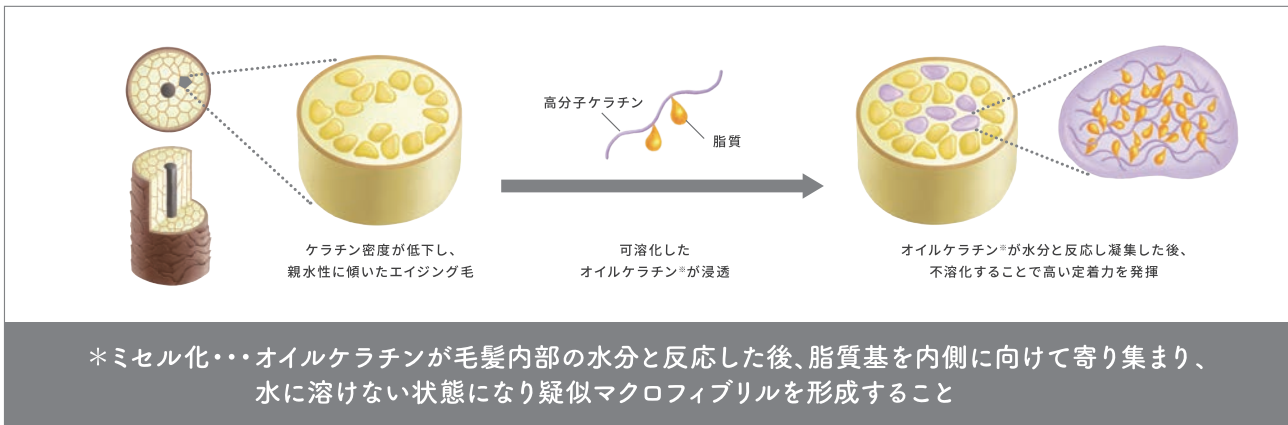

※ラウルジモニウムヒドロキシプロピル加水分解ケラチン(毛髪補修成分)

ダメージ空洞を選択的に補修 医学発想の技術「バルネイドシステム」

Approach
2

ダメージ空洞部分だけに反応して、補修成分をケアバルーンで内包するバルネイドシステム。従来の技術では補修成分が流出しやすかった大きな空洞にもバルーン状に定着することで、高い補修効果を発揮します。

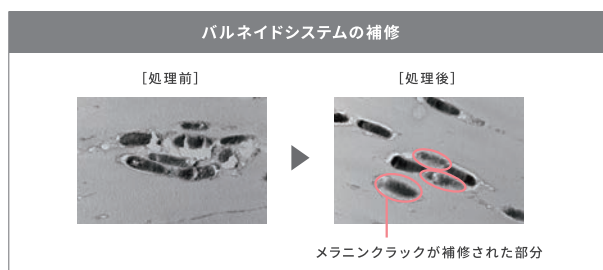

※イラストはすべてイメージです。

髪の声に答える

- うねりへの独自アプローチ -



「ボンデイドシステム」

乱れた結合にアプローチし、うねりを結合から整える反応型アミノ酸のボンデイドシステム。デミ独自の複合成分「反応型アミノ酸」が①浸透②結合をゆるめて再整列③定着の3つのプロセスを段階的に反応させることで、うねり・クセのない扱いやすい艶髪を叶えます。

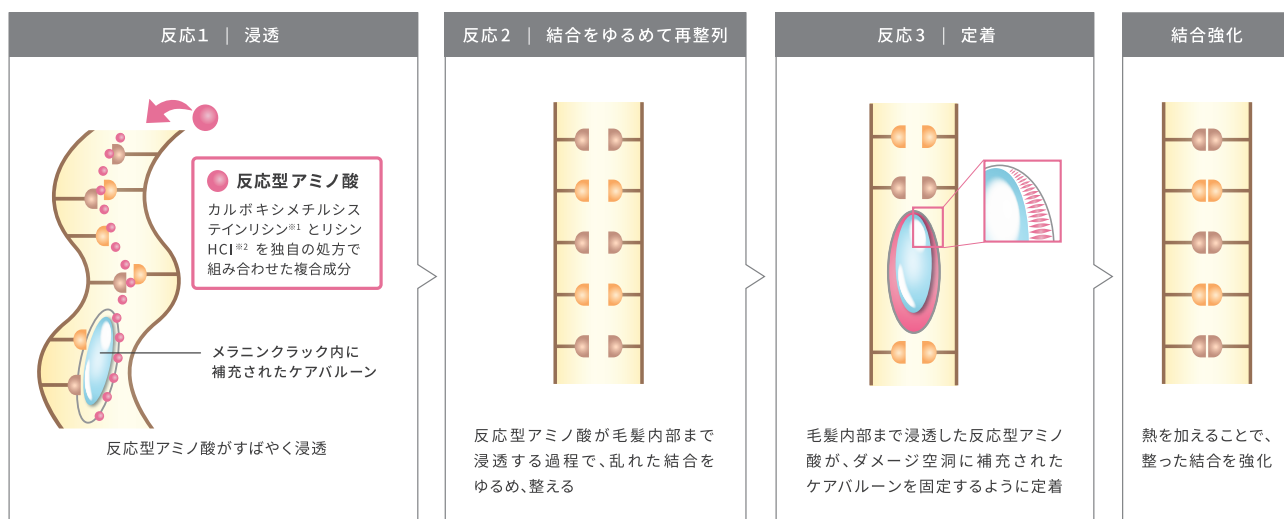

※1 カルボキシメチルシステイン(毛髪補修成分) 親水性アミノ酸のリシンと疎水性アミノ酸のシステインにカルボキシル基を持たせ、毛髪への結合性を強化させたアミノ酸誘導体
 ※2 リシンHCl(毛髪補修成分)



- ・ うねりやクセが整った、扱いやすい艶髪を実現
- ・ 反応型アミノ酸の定着で日々のダメージに負けない髪[※]に
- ・ 整った結合により、芯から強い髪[※]に

※補修による

うねり毛の増加が引き起こす艶の低下

年齢を重ねることで細かいうねり毛の割合が増えるほど、光の反射角度が不均一になり、艶の境界線があいまいになります。艶の低下が気になるエイジング世代に、うねりを結合から整えるボンデイドシステムが働き、自然な美しい艶を維持することができます。

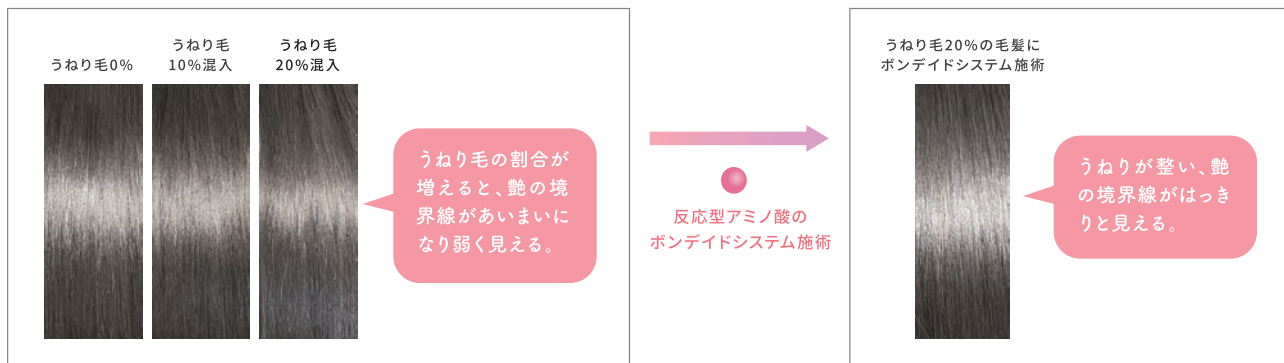

●ST スリークモイスト 1、ST 2-C、ST 3-F、ST スリークモイスト 4、ドライ後180℃のアイロンを1スルー処理

心の声を聴く

- マインドフルなヘアケア習慣 -



フローディアの香り「ハーバルフローラル」が心を与える効果について、リアルタイムで心の動きを可視化できる脳波測定機器「感性アナライザ*」を使い検証をおこないました。その結果、ストレス値が低下し、心が穏やかな状態になる傾向があることが示されました。髪と頭皮をケアしながら心と向き合う。日々の揺れ動く心に寄り添う香りで、マインドフルなヘアケア習慣を。

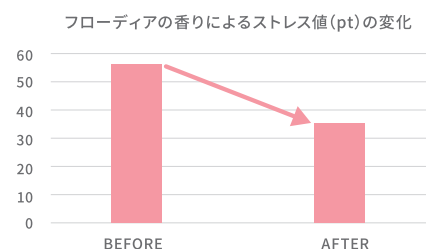

香りをかいだ後にストレス値が平均で21pt低下。フローディアの香りにより、ストレス値が低下し、心が穏やかになる様子(有意差あり、 $p < 0.01$)

【被験者】20～50代女性 38名 【検証実施場所】NICCA イノベーションセンター デミ ヘアサイエンス スクエア 【検証品】フローディア シャンプー グランメロウ 【測定条件】ストレスタスクとして集中してタイピングをした後、フローディアの「ハーバルフローラル」の香りをかき、前後のストレス値を比較。

*感性アナライザとは

慶應義塾大学理工学部 満倉靖恵教授と電通サイエンスジャムの共同開発装置。脳波から感性をリアルタイムで把握し、これまでできなかったその時、その瞬間の心の変化を把握することができます。この実験は、これまでの枠組みにとられないオープンイノベーションの場であり、デミ毛髪科学研究所でもあるNICCA イノベーションセンターで検証されました。

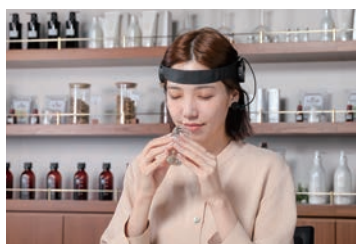

FRAGRANCE

フレグランス

ナチュラルでリラクシングな香りの草花に囲まれて深呼吸するようなハーバルフローラルの香り

トップには心をリフレッシュさせるティーツリーとユーカリを。ミドルには清潔感を感じさせるラベンダーを主体とし、エレガントな印象のゼラニウム、爽やかなハーブ調のクラリセージをアコード。日々の揺れ動く心に寄り添い、バランスを整えてくれます。

TOP NOTE



ティーツリー・ユーカリ

MIDDLE NOTE



ラベンダー・ゼラニウム・クラリセージ

BASE NOTE



ローズ・パチョリ・ムスク

HOME CARE ITEM

Shampoo & Treatment

GRAND STRETCH

[グランストレッチ]

ボリュームがでにくくなった大人の髪を、
ふんわりと健康的な艶髪へ



こんな髪質の方へ

- ✓ 髪の変化を感じる細毛、軟毛の方
- ✓ ボリューム、弾力を求める方

Shampoo

【毛髪補修成分】
・加水分解ケラチン(羊毛)
・加水分解コンキオリン

Treatment

【毛髪保護成分】
・ホホバ種子油
・リンゴ酸

【毛髪補修成分】
・ダイマージリノール酸
(フィトステリル/イソステアリル/
セチル/ステアリル/ペヘニル)

共通特徴成分

Shampoo

バルネイドシステム①

ダメージ空洞内部を毛髪補修成分で満たします。

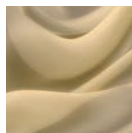

加水分解ケラチン
(カシミアヤギ)
(毛髪補修)



加水分解コラーゲン
(保湿)

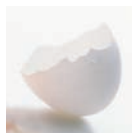

加水分解卵殻膜
(毛髪補修)

ミセルショット

ケラチン密度が低下した髪に、オイルケラチンを補充します。



ラウルジモニウム
ヒドロキシプロピル
加水分解ケラチン
(毛髪補修)

こだわりの頭皮保護成分

うるおいを保ちながら濃密な泡で洗いあげます。



リンゴ果実
培養細胞エキス
(保湿)



クララ根エキス
(保湿・引き締め)



ハチミツ
(保湿)



チャ葉エキス
(保湿)



グルコシルヘスベリジン
(保湿)



ザイモナス
培養エキス・
ハチミツエキス
(保湿)

GRAND MELLOW

[グランメロウ]

ごわついてまとまりにくくなった大人の髪を、
なめらかで健康的な艶髪へ



こんな髪質の方へ

- ✓ 髪の変化を感じる太毛、硬毛の方
- ✓ なめらかさ、まとまりを求める方

Shampoo

【毛髪補修成分】

- ・加水分解ケラチン(羊毛)
- ・加水分解ローヤルゼリー
- ・ヒドロキシプロピルトリモニウム
- タンパク
- 加水分解ケラチン

Treatment

【毛髪保護成分】

- ・カニナバラ果実油
- ・リンゴ酸

【毛髪補修成分】

- ・ダイマージリノール酸
- (フィトステリル/イソステアリル/セチル/ステアリル/ベヘニル)

Treatment

バルネイドシステム②

シャンプーで補給した毛髪補修成分を
ケアバルーンフィルムで包み込んで補修します。



アルギン酸Na
(毛髪補修)

ボンデイドシステム

うねりの原因となる髪内部の乱れを補修し、
扱いやすい髪に導きます。



カルボキシメチル
システインリシン
(毛髪補修)



リシンHCl
(毛髪補修)

こだわりの毛髪補修成分

サラサラなのに毛先までまとまる新質感に導きます。



ラウロイルグルタミン酸ジ(フィトステリル/オクチルドデシル)
(保湿)



8種類のアミノ酸*
(保湿)



セラミドNG
(保湿)



アルガニアスピノサ
核油
(エモリエント)

※セリン、グリシン、グルタミン酸、アラニン、リシン、アルギニン、
トレオニン、プロリン

HOME CARE ITEM

Out Bath Treatment & Spa

RENEWING ESSENCE

[リニューイングエッセンス]

頭皮と髪にうるおいとハリを与え、
ボリューム感のある艶髪へ



こんなお悩みを持つ方へ

- ✓ 頭皮と髪の変化を感じる方
- ✓ 頭皮の乾燥が気になる方
- ✓ ボリューム感が欲しい方



独自のボリュームメイク成分



頭皮環境を整える※1



10種類の保湿成分

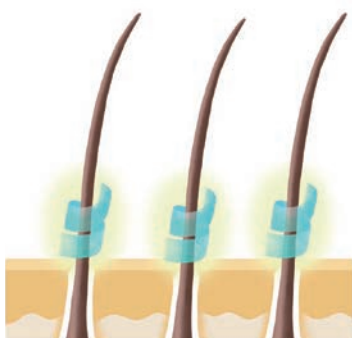

小林製薬との共同開発※2で実現

根元1cmにアプローチする独自のボリュームメイク成分配合処方

エイジングによる髪の根元の変化

- ▶ 粗の状態で生えた髪はコシが弱く、折れやすくなる
- ▶ 生える髪の太さが不均一な状態で生まれる

独自のボリュームメイク成分配合処方で、根元1cmにハリコシを与え、根元から立ち上がりやすい髪になります。

DEMI × 小林製薬

「ワクワクする出会いは、新しいイノベーションを導く」をテーマとし、デミ毛髪科学研究所は、オープンイノベーションを実施しています。このデミ毛髪科学研究所の取り組みと、「あったらいいな！」をカタチにする」というスローガンのもと、世の中になかった新しい製品を生み出す開発中心型企業小林製薬との理念の融合により開発されました。

※1 保湿による効果 ※2 製造販売元 日華化学株式会社

FLORA SPA

[フローラスパ]

頭皮環境を整え、うるおいのある頭皮と
根元から立ち上がる艶髪へ



こんなお悩みを持つ方へ

- ✓ 頭皮トラブルが気になる方
- ✓ 根元の立ち上がりが欲しい方

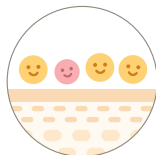

頭皮の美肌菌に着目

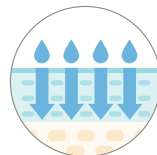

10種類の保湿成分



パブルクッション処方



頭皮環境を菌の力で健やかに
シャンプー後に減る美肌菌に着目したスパ用ジェル
使うたび、頭皮環境を整えるハチミツ発酵エキス※配合

菌と頭皮の関係

- ▶ 美肌菌は、バリア機能の維持や皮膚のうるおいに大きくかわかる
- ▶ シャンプー後は頭皮の美肌菌が減少する



スイスの壮大な渓谷に守られながら生息する希少な黒ミツバチ。
この黒ミツバチから採れる希少価値の高いハチミツを菌の力で
発酵して得られたエキス。 ※サイモナス培養エキス・ハチミツエキス(保湿)

美肌菌が喜ぶ、たっぷりのうるおいを保つ10種類の保湿成分



ハチミツ



チャ葉エキス



グルコシルヘス
ペリジン



セイヨウイラクサ
葉エキス



マンダリンオレンジ
果皮エキス



リンゴ果実培養
細胞エキス



マヨラナ葉エキス



クララ根エキス

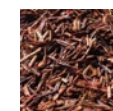

ルイボスエキス

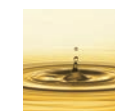

パンテノール

SYSTEM TREATMENT LINE UP

パルネイドシステム

HEAD SPA

頭皮環境ケア

SPRING LIFT [スプリングリフト]

ボリュームのでにくい髪を、
ふんわりと弾力のある艶髪へ

- ・細毛、軟毛
- ・ふんわり感、弾力を求める方

SLEEK LIGHT [スリークライト]

からまりやすい髪を、
サラサラでなめらかな艶髪へ

- ・細毛、軟毛～普通毛
- ・サラサラ感を求める方

SLEEK MOIST [スリークモイスト]

ダメージでかたくなった髪を、
やわらかくなめらかな艶髪へ

- ・普通毛～太毛、硬毛
- ・やわらかさを求める方

DEEP MOIST [ディープモイスト]

ダメージで乾燥した髪を、
しっとりとうるおいのある艶髪へ

- ・太毛、硬毛
- ・しっとり感、まとまり感を求める方

GRAND STRETCH [グランストレッチ]

ボリュームがでにくくなった大人の髪を、
ふんわりと健康的な艶髪へ

- ・髪の変化を感じる細毛、軟毛の方
- ・ボリューム、弾力を求める方

GRAND MELLOW [グランメロウ]

ごわついてまとまりにくくなった大人の髪を、
なめらかで健康的な艶髪へ

- ・髪の変化を感じる太毛、硬毛の方
- ・なめらかさ、まとまりを求める方

ホームケアとの高い連動性

FLORA SPA



【保湿成分】・ハチミツエキス・サイモナス培養エキス・リンゴ果実培養細胞エキス・マヨナナ葉エキス・セイヨウイラクサ葉エキス・ルイボスエキス

フローラスパ

リニューイングエッセンス

1剤

柔軟コントロール



【毛髪補修成分】・キトサンサクシナミド・加水分解ケラチン(羊毛)・加水分解ケラチン(カシミアヤギ)・加水分解コラーゲン・加水分解卵殻膜



【毛髪補修成分】・加水分解シルク・加水分解ケラチン(羊毛)・加水分解ケラチン(カシミアヤギ)・ヒドロキシプロピルトリモニウム加水分解ケラチン・加水分解コラーゲン・加水分解卵殻膜



【毛髪補修成分】・ヒアルロン酸Na・加水分解ケラチン(羊毛)・加水分解ケラチン(カシミアヤギ)・ヒドロキシプロピルトリモニウム加水分解ケラチン・加水分解コラーゲン・加水分解卵殻膜



【毛髪補修成分】・加水分解ヒアルロン酸・加水分解ケラチン(カシミアヤギ)・ヒドロキシプロピルトリモニウム加水分解ケラチン・加水分解コラーゲン・加水分解卵殻膜



【毛髪補修成分】・加水分解コンキオリン・ラウルジモニウムヒドロキシプロピル加水分解ケラチン・加水分解ケラチン(羊毛)・加水分解ケラチン(カシミアヤギ)・加水分解コラーゲン・加水分解卵殻膜



【毛髪補修成分】・加水分解ローザゼリータンパク・ラウルジモニウムヒドロキシプロピル加水分解ケラチン・加水分解ケラチン(羊毛)・加水分解ケラチン(カシミアヤギ)・ヒドロキシプロピルトリモニウム加水分解ケラチン・加水分解コラーゲン・加水分解卵殻膜

シャンプー

(パーソナルケアバールーン)

2 剤

ケアバールーン化

ST 2-V



【毛髪補修成分】・アルギン酸Na・加水分解ケラチン(羊毛)・8種のアミノ酸(グリシン、アラニン、プロリン、セリン、トレオニン、アルギニン、リシン、グルタミン酸)・タマリンドガム・カラギーナン

ST 2-C



【毛髪補修成分】・アルギン酸Na・ラウロイルグルタミン酸ジ(フィトステリル/オクチルドデシル)・サルビアヒスパニカ種子油・8種のアミノ酸(グリシン、アラニン、プロリン、セリン、トレオニン、アルギニン、リシン、グルタミン酸)・タマリンドガム・カラギーナン

ST 2-M



【毛髪補修成分】・アルギン酸Na・シロキクラゲ多糖体・ヒアルロン酸ヒドロキシプロピルトリモニウム・8種のアミノ酸(グリシン、アラニン、プロリン、セリン、トレオニン、アルギニン、リシン、グルタミン酸)・タマリンドガム・カラギーナン

トリートメント

アウトバストリートメント

ボンデイドシステム(ST 3-F)

3 剤

髪質コントロール

ST 3



【毛髪補修成分】・ダイマージノール酸(フィトステリル/イソステアリル/セチル/ステアリル/ペヘニル)・ラウロイルグルタミン酸ジ(フィトステリル/オクチルドデシル)・セラミドNG・アルガニアスピノサ核油

ST 3-F



【毛髪補修成分】・カルボキシメチルシステインリン・リシンHCl・ダイマージノール酸(フィトステリル/イソステアリル/セチル/ステアリル/ペヘニル)・ラウロイルグルタミン酸ジ(フィトステリル/オクチルドデシル)・セラミドNG・アルガニアスピノサ核油

トリートメント

リペアエマルジョン(ST 3-Fに連動)

4 剤

質感コントロール

お持ち帰り用



【毛髪保護成分】・(メタクリル酸グリセリルアミドエチル/メタクリル酸ステアリル)コポリマー・コハク酸・イソアルキル(C10-40)アミドプロピルエチルジモニウムエトサルフェート・ステアルジモニウムヒドロキシプロピル加水分解ケラチン

お持ち帰り用



【毛髪保護成分】・ヒドロキシプロピルメチルセルロース・リンゴ酸・イソアルキル(C10-40)アミドプロピルエチルジモニウムエトサルフェート・ステアルジモニウムヒドロキシプロピル加水分解ケラチン

お持ち帰り用



【毛髪保護成分】・タマリンドガム・乳酸・イソアルキル(C10-40)アミドプロピルエチルジモニウムエトサルフェート・ステアルジモニウムヒドロキシプロピル加水分解ケラチン

お持ち帰り用



【毛髪保護成分】・ポリクオタニウム-64・乳酸・イソアルキル(C10-40)アミドプロピルエチルジモニウムエトサルフェート・ステアルジモニウムヒドロキシプロピル加水分解ケラチン

お持ち帰り用



【毛髪保護成分】・加水分解水添デンプン・リンゴ酸・イソアルキル(C10-40)アミドプロピルエチルジモニウムエトサルフェート・ステアルジモニウムヒドロキシプロピル加水分解ケラチン

お持ち帰り用



【毛髪保護成分】・ローカストビーンガム・リンゴ酸・イソアルキル(C10-40)アミドプロピルエチルジモニウムエトサルフェート・ステアルジモニウムヒドロキシプロピル加水分解ケラチン

ST 4(お持ち帰り用)

FLORA SPA 施術プロセス

動画はこちらから >



STEP1 プレシャンプー後、フローラスパを塗布 ⇒ なじませ・圧迫マッサージ [約1分]

専用アプリケーターに詰め替えたフローラスパを、スライスを取るように滑らせながら頭皮に直接塗布してください。
(1スライスごとにスライスに戻すようにしながら指で剤をなじませます。)手のひら全体を使い、頭皮全体にムラなくなじませてください。



使用量の目安
頭皮全体で5~7スライス
【1スライス 約10cm(2g)】



バブルクッション処方

STEP2 引き上げマッサージ [約3分]

1. 両手の4本指で頭皮に圧を加えながら、頭の丸みに沿ってスライドします。 ※すべて往復5回繰り返し

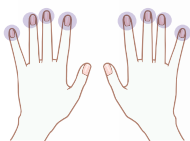

圧を入れる指の部分



フェイスラインから頭頂部



耳上から正中線

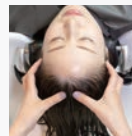

頭頂部からネーブ



2. 人差し指と中指で頭皮に圧を加えながら、耳上からリンパを流します。 ※往復5回繰り返し

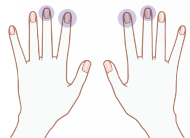

3. 両手の人差し指・中指・薬指の6本で、首の筋肉に圧を加えながら、5往復スライドし、その後ゴールデンポイントへ向かってスライドします。

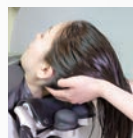
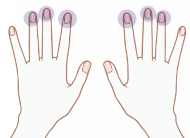

STEP3 仕上げのマッサージ [約1分]

両手のひらで、頭皮を正中線に寄せるように圧迫し、ゆっくりと5回まわします。
その後、お流しをしてください。

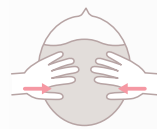
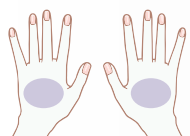

SYSTEM TREATMENT 施術プロセス

動画はこちらから >



START カウンセリング

カウンセリングチャートを参考に、なりたい質感を選び、ダメージレベルを診断してください。



STEP1 プレシャンプー、水分チェック

スタイリング剤はシャンプーでしっかり落としてください。

Point

1剤を塗布する前に水分チェック！
軽く髪を握って手の中に水分がにじみ出る程度が目安です。

POINT



全頭を10ブロックに分けて塗布してください。付けムラをなくし、しっかりなじませます。

STEP2 1剤塗布 内部補充

ST グランストレッチ 1

ST グランメロウ 1

[塗布部位]

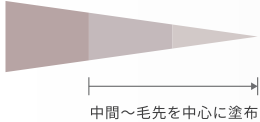

中間～毛先を中心に塗布

使用量

全頭*

ショート 2～3プッシュ

ミディアム 4～5プッシュ

ロング 6～7プッシュ

※1プッシュ=3mL

※専用のアプリケーターに一人分を量り取り使用してください



全体になじむように左右にアプリケーターを動かしながら、ブロックごとに中間～毛先に塗布してください。
塗布後、コーミングし、リキッドから泡状になるまでよくもみこんでなじませてください。

STEP3 2剤塗布 内部定着

※ST 2-Vは施術工程が異なります

ST 2-C

ST 2-M

[塗布部位]

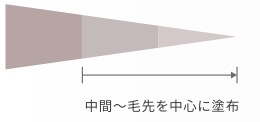

中間～毛先を中心に塗布

使用量

全頭*

1ブロックあたり*

ショート 10～20プッシュ 1～2プッシュ

ミディアム 20～40プッシュ 2～4プッシュ

ロング 40～60プッシュ 4～6プッシュ

※1プッシュ=0.3mL

[塗布部位]

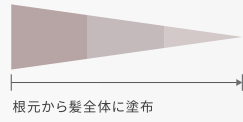

根元から髪全体に塗布

使用量

全頭*

1ブロックあたり*

ショート 10～20プッシュ 1～2プッシュ

ミディアム 20～40プッシュ 2～4プッシュ

ロング 40～60プッシュ 4～6プッシュ

※1プッシュ=0.3mL

ブロックごとに塗布し、全体的にコーミングしてよくなじませてください。その後十分にもみこんでさらになじませてください。

STEP4 中間お流し、水分チェック

お流し後、髪を握って手の中に水が出てくる程度にしてください。

STEP5 3剤塗布 内部・外部補充

※ST 3-Fは施術工程、使用量が異なります

ST 3

[塗布部位]

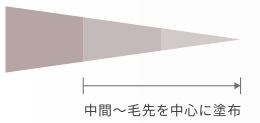

中間～毛先を中心に塗布

使用量

全頭*

ショート 2～3プッシュ

ミディアム 4～5プッシュ

ロング 6～7プッシュ

※1プッシュ=3g

ST 3-F

[塗布部位]

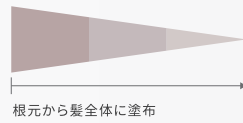

根元から髪全体に塗布

使用量

全頭*

ショート 20～40g

ミディアム 40～60g

ロング 60～80g

※カップに量り取ってからご使用ください
※他アイテムより使用量が多いのでご注意ください

ブロックごとに塗布し、全体的にコーミングしてよくなじませてください。その後十分にもみこんでさらになじませてください。

STEP6 室温放置

ST 3を使用した場合

放置なし

ST 3-Fを使用した場合

10分間 放置

ラップをして室温放置してください。クセが強い場合は15分間放置してください。

STEP7 4剤塗布 外部定着

[塗布部位]

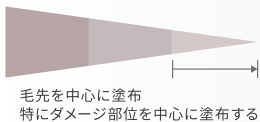

毛先を中心に塗布
特にダメージ部位を中心に塗布する

使用量

全頭*

ショート 1～2プッシュ

ミディアム 2～3プッシュ

ロング 3～4プッシュ

※1プッシュ=3g

毛先中心に塗布し、コーミングして中間にもよくもみこんでなじませてください。
その後毛先のザラつきがなくなり、艶が出るまで、十分にもみこんでさらになじませてください。

STEP8 お流し&ドライ&仕上げ

なめらかさが残る程度にお流ししてください。

ST 3を使用した場合

お流し後、ドライで仕上げてください。

ST 3-Fを使用した場合

お流ししてドライ後、
180°Cのアイロンを1スルーで仕上げてください。



どんな悩みも受け止める。

お悩み別にセグメントされた剤の組み合わせは全部で432通り。

顧客対応の幅が広がったフローディアで
パーソナルなサロントリートメント提案を。



SYSTEM TREATMENT MENU



FLOWDIA セレクトメニュー 提案例

プレミアムメニュー

うねり・クセを結合から整え、お客様の高い効果実感を与えます。



スタンダードメニュー

医学発想の技術バルネイドシステムにより、理想の新質感に導きます。

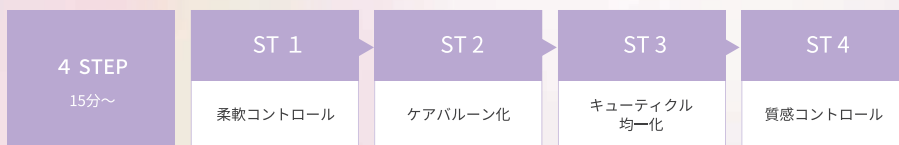

クイックメニュー

シャンプーブースで完結する迅速施術で指通りのよい質感に導きます。



フローラスパメニュー

頭皮の美肌菌に着目したクイックスパで、健やかな頭皮と根元から立ち上がる艶髪に導きます。



充実のお持ち帰りラインナップ

メニューに組み込んで顧客満足度をさらにアップ。
サロンメニューと高い運動性を持つアイテムで、ホームケアへのアプローチをサポートします。



お持ち帰り用集中ケア



シャンプー&トリートメント
ミニサイズ



アウトバストリートメント



リニューイング
エッセンス

ALL LINE UP

サロンケア(業務用)

SPA

450g(詰替)
150g ¥2,500

1剤

450g/mL(詰替)

2剤

450mL(詰替)

3剤

450g(詰替)

4剤

450g(詰替)
お持ち帰り用50g ¥1,200

SPRING LIFT

[スプリングリフト]

ボリュームのでにくい髪を、ふんわりと弾力のある艶髪へ



ST
スプリングリフト 1



ST
スプリングリフト 4

SLEEK LIGHT

[スリークライト]

からまりやすい髪を、サラサラでなめらかな艶髪へ



ST
スリークライト 1



ST 2-V



ST
スリークライト 4

SLEEK MOIST

[スリークモイスト]

ダメージでかたくなった髪を、やわらかくなめらかな艶髪へ



フローラspa



ST
スリークモイスト 1



ST 2-C



ST
スリークモイスト 4

DEEP MOIST

[ディープモイスト]

ダメージで乾燥した髪を、しっとりとうおいのある艶髪へ



ST
ディープモイスト 1



ST 2-M



ST
ディープモイスト 4

GRAND STRETCH

[グランストレッチ]

ボリュームがでにくくなった大人の髪を、ふんわりと健康的な艶髪へ



ST
グランストレッチ 1



ST 2-M



ST 3-F



ST
グランストレッチ 4

GRAND MELLOW

[グランメロウ]

ごわついてまとまりにくくなった大人の髪を、なめらかで健康的な艶髪へ



ST
グランメロウ 1



ST
グランメロウ 4

※SPA・1・2・3・4剤のボトルは詰替用空容器です。

ホームケア

シャンプー

50mL ¥600
250mL ¥2,700
550mL ¥4,500



スプリングリフト



スリークライト



スリークモイスト



ディープモイスト



グランストレッチ



グランメロウ

トリートメント

50g ¥800
200g ¥2,900
550g ¥6,000



スプリングリフト



スリークライト



スリークモイスト



ディープモイスト



グランストレッチ



グランメロウ

アウトバストリートメント

SCALP CARE

HAIR CARE



リニューイングエッセンス
100mL ¥2,700



リベアエマルジョン
75g ¥2,800



ストレッチパフ
120g ¥3,000



グラントオイル
45mL ¥2,400



モイストケアミルク
75g ¥2,800

SUSTAINABLE

サステナブルな社会のための取り組み



サトウキビ由来で環境への負荷が少ない

バイオマスPET

バイオマスPE

プラスチック容器[※]において、サトウキビ由来の素材を使用した環境にやさしいプラスチックを使用しています。サトウキビの成長過程でCO₂を吸収するため、石油由来の樹脂と比べ、CO₂排出量低減効果があるサステナブルな素材です。

※一部の製品(ミニヘアケア、アルミバック)を除く



責任ある森林管理や加工・流通の規格に則り作られる

FSC® 認証紙

FSC®認証は、森林の抱える問題を解決しながら将来にわたり森林を利用してゆくための仕組みです。フローディアでは、個装箱と主要販促物において、FSC®認証紙を使用しています。

※ FSC®・・・Forest Stewardship Council® 森林管理協議会



INSTAGRAM



LINE



BRAND SITE

※エイジングケアとは、年齢に応じたお手入れのことです。

■「フローディア」は美容師によるカウンセリングを通じて、お客様に提供するプロフェッショナル商品です。

DEMI

デミ コスメティクス www.demi.nicca.co.jp
デミ サロン相談室 ☎0120-68-7968 月～金 AM9:00～PM5:00 (祝祭日は除く)



'22.06-©
PRINTED IN JAPAN
※本掲載の記事・写真・イラストなどの無断転載を禁じます。