

SHEER NATURAL  
COLOR SAMPLE

色見本 / 色素配合表

	白髪	9 Lv	13 Lv	15 Lv
SN / m-11 色素配合 				
SN / m-9 色素配合 				
SN / m-7 色素配合 				
SN / m-5 色素配合 				
SN / m-3 色素配合 				

毛束写真はイメージです。印刷条件により多少の色味の違いがあります。

トーンダウン表

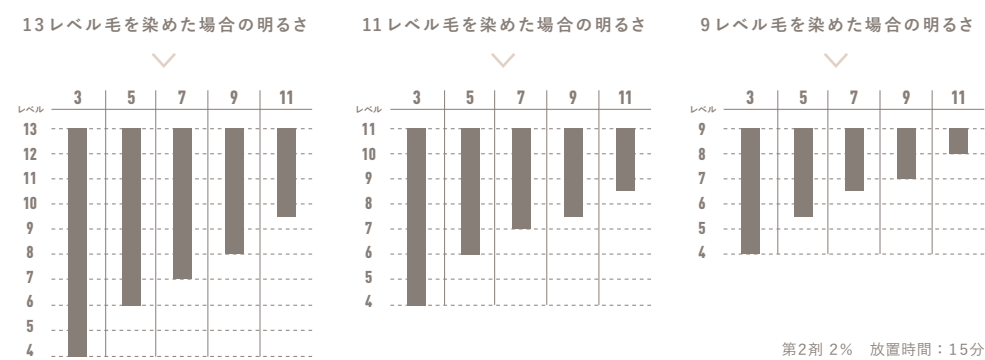

ご使用上の注意事項

- ご使用の際は一個箱(化粧箱)の注意事項を最後までよく読んで正しくお使いください。●今までにヘアカラーでかぶれたことのある方には絶対に使用しないでください。●酸化染毛剤は、染毛料等の他のカラーリング剤と比べてアレルギーを引き起こしやすく、人によっては、アレルギー性接触皮膚炎が日常生活に支障を来すほど重篤化することがあります。●これまでに酸化染毛剤で異常を感じたことのない人であっても、継続的に毛染めを行ううちにアレルギー性接触皮膚炎になる可能性があります。●アレルギーの場合、一旦症状が治まっても、再度使用すれば発症し、次第に症状が重くなり、全身症状を呈することもあります。●酸化染毛剤との接触回数が増加すると、アレルギーになるリスクが高まる可能性があります。●酸化染毛剤をご使用の前には毎回必ず皮膚アレルギー試験(パッチテスト)を行ってください。
- 染毛により何らかの異常を感じた場合には、使用を中止し必ず医師の診療を受けてください。



SHEER  
NATURAL  
caradeco



中野製薬株式会社  
0120-075570  
www.nakano-seiyaku.co.jp



濁りのない透け感。  
キャラデコのヘアカラー  
シアーナチュラル。

no.1  
**SHEER NATURAL**

これまでにない、エフォートレスな色味を表現。

no.2  
**SHEER NATURAL**

黄みを抑えたベースコントロールで  
ダークトーンでも透け感のある仕上がりに



no.3  
**SHEER NATURAL ×  
GARNET RED × ORANGE**

ベースの色ムラを抑え  
濁りのないミックスカラーの発色に

no.4  
**SHEER NATURAL ×  
BABY ORANGE × PINK**

ブリーチ毛特有の黄みを抑え  
透明感のある美しい発色に



**COLOR RECIPE**

カラーレシピ

no.1



BEFORE 9Lv

RECIPE 全体 SN/m-11  
(第2剤 2%)

no.2



BEFORE 8Lv

RECIPE 全体 SN/m-11:SN/m-9=1:1  
(第2剤 2%)

no.3

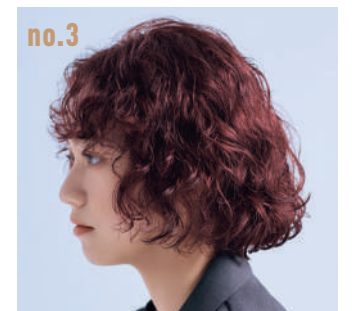

BEFORE 11Lv

RECIPE 全体 SN/m-11:GR/v-9+  
O/v-9=1:2+10% (第2剤 2%)

no.4

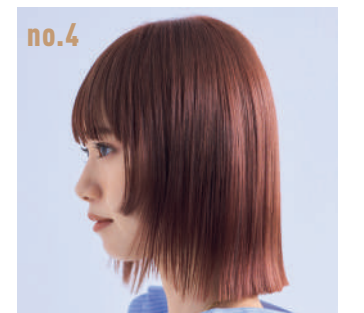

BEFORE 16Lv

RECIPE 全体 SN/m-11:BO/m-11+  
P/v-11=1:3+10% (第2剤 2%)